Das Leitprinzip **VIELFALT** im Unterricht:

- modernes, digitales Unterrichten und Lernen via Smartboards und Ipads
- rhythmisierte Abwechslung zwischen lehrerzentriertem Unterricht, schülerorientierten und selbständigen Lernphasen, sportlichen, künstlerischen oder musischen Angeboten sowie Wahlbereichen (z.B. Schulgarten, Sportlich Unterwegs, Digitales Lernen, Glücksmomente oder Holzwurm)
- Englisch ab Stufe 5 als erste Fremdsprache
  ab Stufe 6: Wahlpflichtfach Französisch bzw.
  ab Stufe 7: Wahlpflichtfach Technik oder AES (Alltagskultur, Ernährung, Soziales)
  ab Stufe 8: Profilfach Bildende Kunst, Naturwissenschaft und Technik oder Spanisch (nur für die Französischlerner wählbar)
- Lernen auf 3 Niveaustufen: das grundlegende Niveau führt zum Hauptschulabschluss, das mittlere Niveau zum Realschulabschluss und das erweiterte Niveau direkt in die gymnasiale Oberstufe
- strukturiertes, individuelles Lernen mit Hilfe von Lernplänen und Lerntagebüchern
- unterstützende Lernbegleitung durch einen Tutor sowie individuelle Förderung durch zusätzliche Förderlehrkräfte
- Fördern der Fach-, Sozial-, Methoden- und Personalkompetenz, z. B. durch Konzepte zur Berufswegeplanung, Erlebnispädagogik, „Ich-Stärkung“ und bewegten Schule
- intensive Feedbackkultur sowie verbale, stärkenorientierte Rückmeldung in Form eines Lernentwicklungsberichts zum Schulhalbjahr
- Schullaufbahnberatung ab Stufe 8: ein großer Vorteil unserer GMS besteht darin, dass wir Ihnen dabei helfen, den bestmöglichen Schulabschluss für Ihr Kind zu finden

Unser **Schulleben** zeichnet sich aus durch:

- ökonomische Bildung durch Frau Dipl. Soz. Päd. Susanne Beyer, die für uns das Netzwerk „Schule-Wirtschaft-Hochschule“ betreut
- Unterstützung von Kooperationspartnern aus Handwerk und Industrie
- Kooperationen mit Vereinen und sozialen Einrichtungen, u.a. der Schulsanitätsdienst, das Jugendhaus Villa Federbach sowie die Albert-Einstein-Schule Ettlingen
- enge Zusammenarbeit zwischen einem multiprofessionellen Team aus Lehrkräften aller Bildungsgänge und der Schulsozialarbeit
- abwechslungsreiche Veranstaltungen, z.B. Tag der Berufsorientierung, Projektwoche, Wandertag, Fachexkursionen, Landschulheim- und Abschlussfahrt, Schulhausübernachtung, Autorenlesungen, Adventsprojekte Weihnachtsturnier sowie unser Sommerfest

Durch unser vielfältiges Lernangebot können wir auf die Fähigkeiten und Interessen Ihres Kindes eingehen. Unser Leitmotiv war und ist: „Gelungenes Lehren – Gelungenes Lernen“.

MINT FREUNDLICHE SCHULE

BoriS

stark.stärker.WIR.
PRÄVENTION AN SCHULEN
IN BADEN WÜRTTEMBERG
Wir sind auf dem Weg

Film „Herzlich Willkommen an der HTS“
(entstanden in der Projektwoche 2021)

HANS-THOMA-SCHULE

Gemeinschaftsschule
mit Ganztagesgrundschule

Malsch

Adolf-Bechler-Str.11
76316 Malsch
Telefon (07246) 707 4900
Fax (07246) 707 4919

sekretariat@hans-thoma-schule-malsch.de
www.hts-malsch.de

gemeinsam lernen
individuell fördern

Liebe Eltern der zukünftigen Fünftklässler,

Sie stehen vor der Entscheidung, welche Schule Ihr Kind ab dem nächsten Schuljahr besuchen wird.
Seit Beginn des Schuljahres 2013/2014 führen wir unsere Hans-Thoma-Schule Malsch als Gemeinschafts- und Ganztagesschule mit besonderem Lernkonzept.

Dieser Flyer stellt Ihnen nur einen Teil unseres Schulalltags vor.
Gerne informieren wir Sie nochmals ausführlich über unser Lernkonzept vor Ort und stehen Ihnen bei Fragen jederzeit zur Verfügung:

Informationsnachmittag zur Gemeinschaftsschule für zukünftige Fünftklässler und deren Eltern:

Mittwoch, 31. Januar 2024
17 Uhr Vortrag
ab ca. 17:30 Uhr Tour durch die Schule

Wir freuen uns auf Sie und Ihr Kind!

Unsere Anmeldetermine für die Stufe 5:

Mittwoch, 06. März 2024 und
Donnerstag, 07. März 2024

jeweils von 13 Uhr bis 16 Uhr

oder Dienstag, 5.März 2024 sowie
Freitag, 8.März 2024 nach vorheriger telefonischer Vereinbarung

Mit **VIELFALT** gemeinsam die Zukunft unserer Kinder gestalten.
Die **GEMEINSCHAFTSSCHULE** als Chance für unsere Kinder.

Das Prinzip **VIELFALT** in der GMS:

Die Unterschiedlichkeit der Menschen bringt es mit sich, dass jeder seinen eigenen Weg in ein erfolgreiches privates und berufliches Leben finden muss.
Selbstverantwortliches Lernen ist in unserer Gemeinschaftsschule nicht nur Ziel sondern auch Mittel zum ganzheitlichen Lernen.

Deshalb basiert unser Lernkonzept auf diesen drei Säulen:

- **Individuelles Lernen**
  - Lernen im eigenen Tempo
  - individuelle Auseinandersetzung mit den Inhalten
  - Aufgaben mit unterschiedlichem Schwierigkeitsgrad
- **Kooperatives Lernen**
  - voneinander lernen
  - miteinander lernen
  - füreinander lernen
- **Lernen lernen**
  - Lerntechniken nutzen
  - eigene Lernstrategien einsetzen
  - Lernen reflektieren

Unsere gebundene Ganztagesschule ist für unsere Schüler sowohl Lern- als auch Lebensraum. Sie lernen in Lerngruppenräumen, Lernateliers, entsprechenden Fachräumen und an PC-Arbeitsplätzen.
Im Mittagsband essen sie in unserer Mensa und verbringen danach Zeit an der frischen Luft, in Betreuungsräumen oder auf dem Bühngelände. Dabei werden wir von Betreuungskräften der Gemeinde unterstützt.

Unsere **Gemeinschaftsschule** bietet:

- alle Bildungsstandards (WRS/RS/Gym)
- eine späte, gut durchdachte Entscheidung über den angestrebten Schulabschluss
- einen rhythmisierten Tagesablauf in einer gebundenen Ganztagesschule
- berufliche Orientierung
- eine neue Lehr- und Lernkultur

IMPRESSIONEN

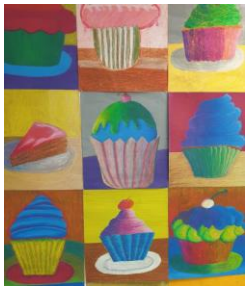

Profilfach BK

Moderne Ausstattung

Wahlbereich

Projektwoche zum Thema „Nachhaltigkeit“

Das neue, moderne Gesicht unserer Schule